

# Raport diagnostyczny

## 2016 KIA SPORTAGE Premium



### Dane samochodu

|                                     |                                       |
|-------------------------------------|---------------------------------------|
| Kolor: Czerwony                     | CO <sub>2</sub> Emisja NEDC: 119 g/km |
| Rodzaj paliwa: Diesel               |                                       |
| Nadwozie: SUV                       | Masa całkowita pojazdu (GVW): 2000 kg |
| Liczba drzwi: 5                     | Pojemność silnika: 1.70 l             |
| Liczba miejsc: 5                    | Cylindry: 4                           |
| Przebieg: 228 592 km                | Moc: 85 kW                            |
| Kod VIN: U5YPH815AGL076050          | Zużycie paliwa: 4.60 l/100km          |
| Skrzynia biegów: Manualna           | Rozmiar opon: 225/60 - 17"            |
| Rodzaj napędu: Napęd na przednią oś | Numer magazynowy Longo: L585845       |

Longo Certified

### Zdjęcia samochodu



### Zastrzeżenie

Niniejszy raport został wygenerowany automatycznie na podstawie informacji dostępnych w naszych systemach i może nie być w pełni wyczerpujący lub kompletny. Przy jego sporządzaniu wykorzystano technologię tłumaczenia automatycznego, w związku z czym mogą wystąpić drobne nieścisłości. W przypadku jakichkolwiek pytań lub wątpliwości dotyczących treści raportu prosimy o kontakt z naszymi przedstawicielami handlowymi. Z przyjemnością udzielimy Państwu wszelkich wyjaśnień.

# Raport diagnostyczny

## 2016 KIA SPORTAGE Premium



### Szczegóły diagnostyki

Przebieg w dniu zakończenia diagnostyki: 228 592 km

Sprawdzone przez certyfikowany zespół diagnostyczny Longo Shared Service: Arnas S., Mindaugas G.

Ten pojazd został sprawdzony zgodnie z listą kontrolną Longo obejmującą 150 punktów, w tym stan nadwozia, wnętrza oraz elementów mechanicznych. Na podstawie przeprowadzonej kontroli oraz informacji dostępnych w momencie oceny nie stwierdzono oznak udziału w poważnych wypadkach drogowych. Informacje dotyczące historii serwisowej oraz obowiązkowych badań technicznych opierają się na dostępnej dokumentacji i rejestrach z kraju eksportu. Należy pamiętać, że pewne oznaki normalnego zużycia są uznawane za dopuszczalne i mogą nie podlegać naprawie.

### Podsumowanie zdiagnozowanych usterek

Podczas kompleksowej diagnostyki przeprowadzonej przez Longo, 18 usterek były stwierdzone w pojeździe.

| Wnętrze                      | Nadwozie                     | Mechanika                    |
|------------------------------|------------------------------|------------------------------|
| ✔ 6 zidentyfikowane problemy | ✔ 8 zidentyfikowane problemy | ✔ 4 zidentyfikowane problemy |

### Proces diagnostyczny



### Wnętrze

✔ 1. Przód: Kierownica - Stan



✔ **2. Przód:** Guma Wycieraczek i Ramię (Przód i Tył) - Stan



✔ **3. Przód:** Guma Wycieraczek i Ramię (Przód i Tył) - Stan

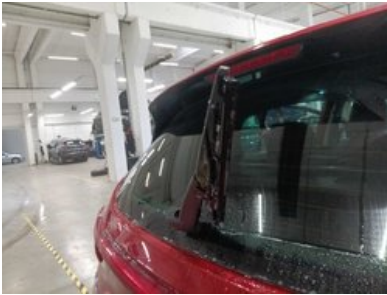

✔ **4. Drzwi:** Klamki Drzwi - Działanie i Stan



✔ **5. Drzwi:** Gumowe Uszczelki Drzwi



✓ **6. Drzwi:** Gumowe Uszczelki Drzwi



---

**Nadwozie**

✓ **1. Tyt:** Bagażnik - Mechanizm otwierania i podtrzymywania



✓ **2. Tyt:** Zderzak tylny - Stan i ustawienie



✔ **3. Tył:** Bagażnik - Widoczne uszkodzenia



✔ **4. Przód:** Przedni Zderzak - Stan i Wyrównanie

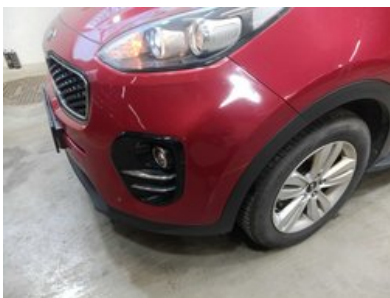
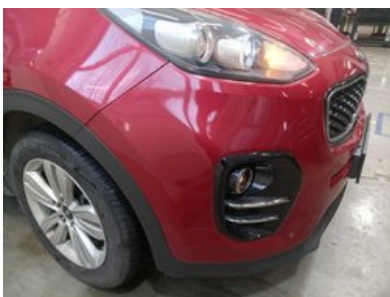

✔ **5. Przód:** Maska - Widoczne Uszkodzenia

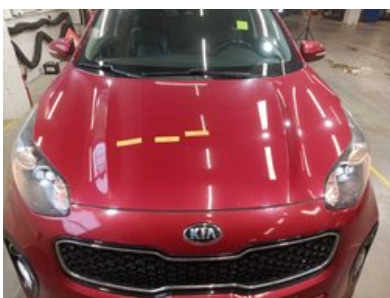

✔ **6. Oświetlenie:** Światła Boczne Samochodu - Podstawowe Działanie, Uszkodzenia i Kolor



✔ **7. Bok:** Lewa i Prawa Strona - Widoczne Uszkodzenia i Zadrapania

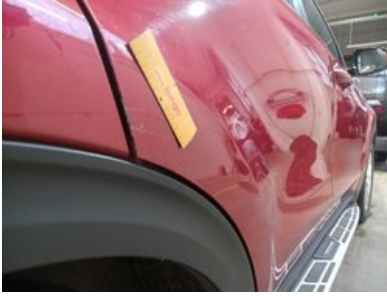

✔ **8. Bok:** Lewa i Prawa Strona - Widoczne Uszkodzenia i Zadrapania



## Mechanika

---

✔ **1. INNE:** Wymiana Oleju i Filtra Silnika

✔ **2. HAMULCE:** Luz Hamulca Postojowego

---

✓ **3. HAMULCE:** Przednie Tarcze Hamulcowe Oba z Klockami



✓ **4. ELEKTRYKA OGÓLNA:** Akumulator



## Inne

✓ **1. Zdjęcie Diagnostyczne**



## ✓ 2. Wyniki Linii Testowej Hamulców



## ✓ 3. Pomiar Klimatyzacji



## ✓ 4. Dodaj Zdjęcie Przedniej Części Wnętrza



# Raport z przygotowania i naprawy

## 2016 KIA SPORTAGE Premium



### Podsumowanie prac wykonanych w centrum serwisowym Longo

W trakcie procesu serwisowego wykonano następujące prace

#### Nadwozie i wnętrze

- ✓ 1. Wymienić Światła Po Stronie Samochodu

#### Naprawy mechaniczne

- ✓ 1. Akumulator
- ✓ 2. Wymienić Przednią Wycieraczką (Mechanika)
- ✓ 3. Wymiana Oleju i Filtra Silnika
- ✓ 4. Wymienić Tylną Wycieraczkę (Mechanicznie)
- ✓ 5. Luz Hamulca Postojowego

#### Czyszczenie i polerowanie

- ✓ 1. Mycie nadwozia
- ✓ 2. Pełne, dogłębne czyszczenie wnętrza wyłącznie hipoalergicznymi środkami
- ✓ 3. Polerowanie nadwozia po czyszczeniu

#### Części zamienne użyte w trakcie procesu serwisowego

1. Filtr Oleju (OE674/5)
2. Total Ineo First 0W30 208L 5.3L
3. Uszczelniacz Miski Olejowej (85932456)
4. Wycieraczka Tylna (3397015302)
5. Zestaw piórek wycieraczek (VAL577980)
6. Battery 80AH AGM (ENRG580901076)
7. Door Mirror Sportage 87620F1330 (DAV396024)

#### Zastrzeżenie

Niniejszy raport został wygenerowany automatycznie na podstawie informacji dostępnych w naszych systemach i może nie być w pełni wyczerpujący lub kompletny. Przy jego sporządzaniu wykorzystano technologię tłumaczenia automatycznego, w związku z czym mogą wystąpić drobne nieścisłości. W przypadku jakichkolwiek pytań lub wątpliwości dotyczących treści raportu prosimy o kontakt z naszymi przedstawicielami handlowymi. Z przyjemnością udzielimy Państwu wszelkich wyjaśnień.

Informacje dodatkowe o

## 2016 KIA SPORTAGE Premium



Dodatkowe zdjęcia















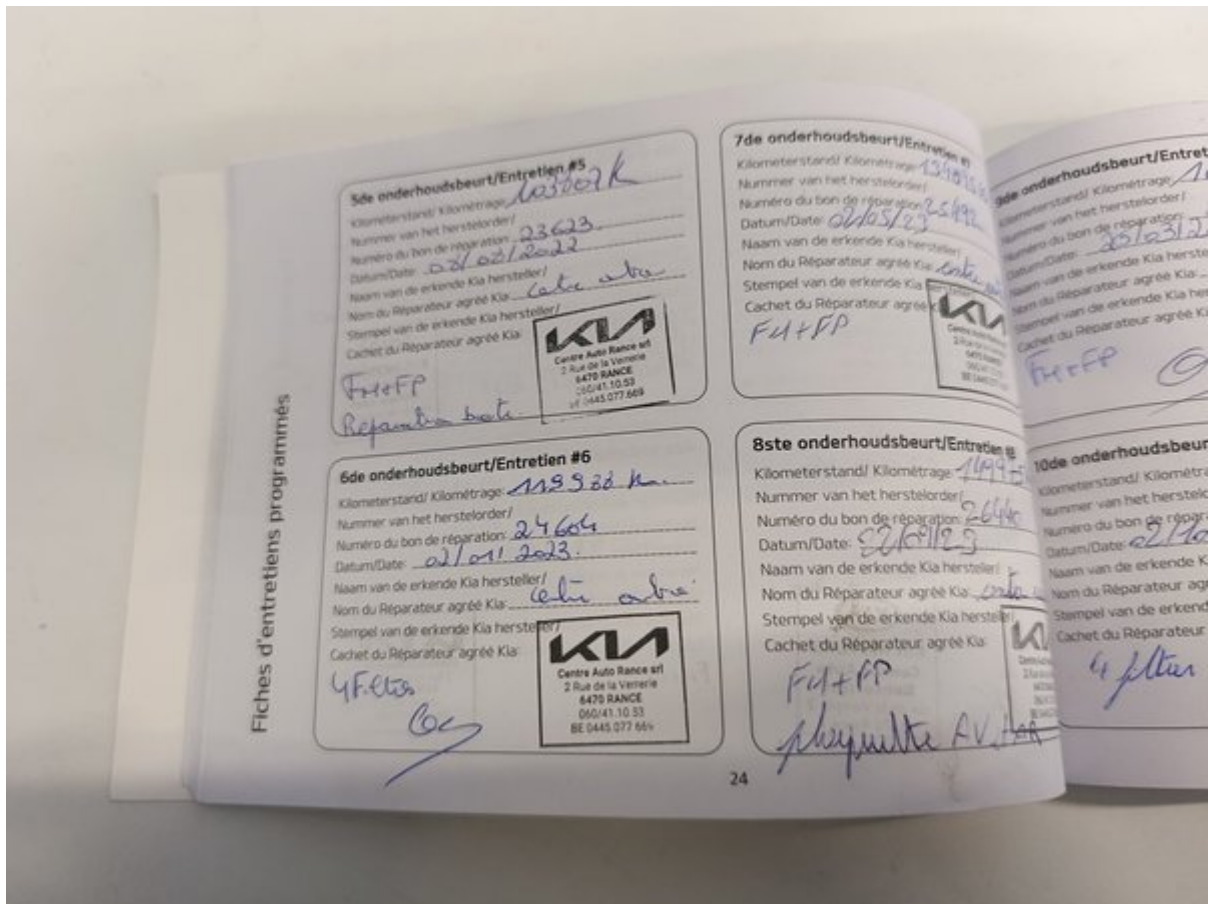
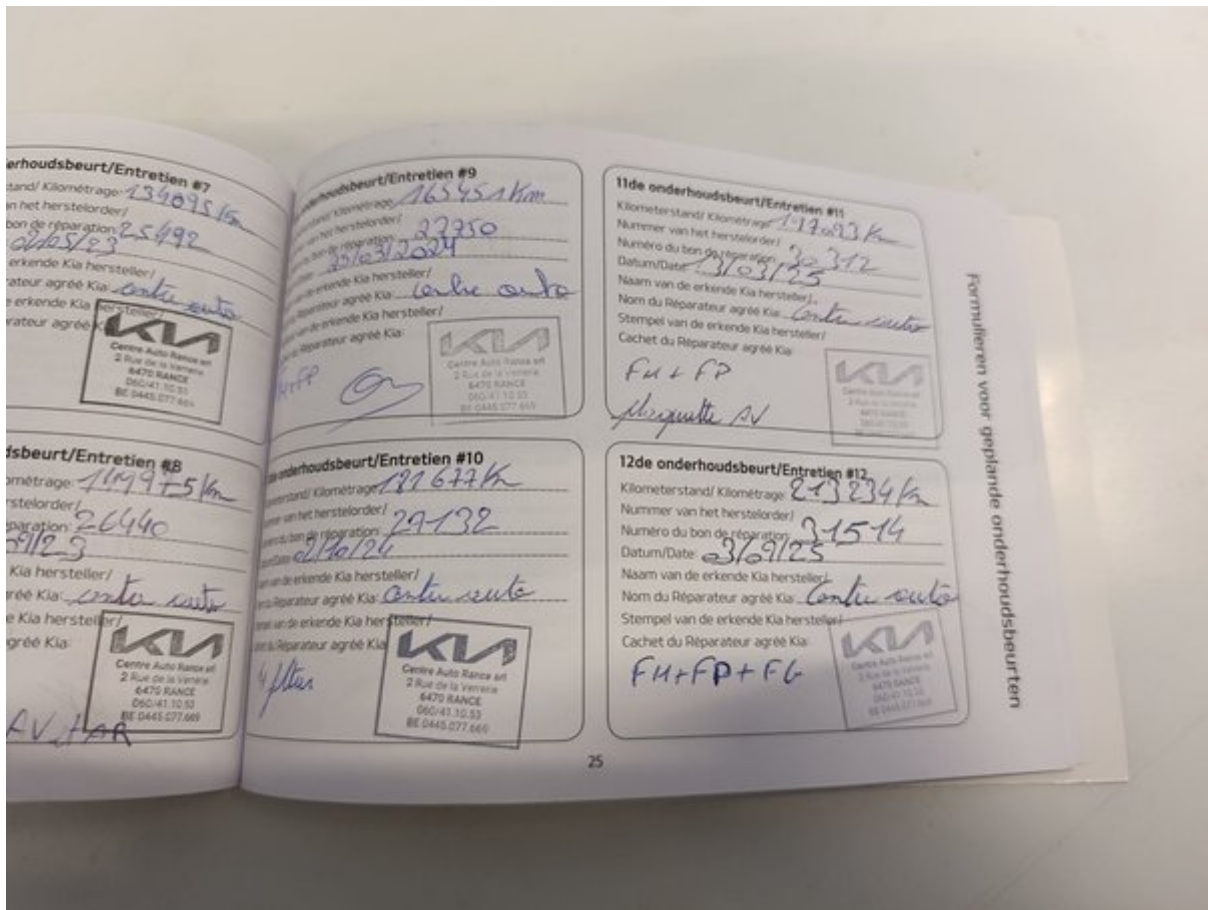

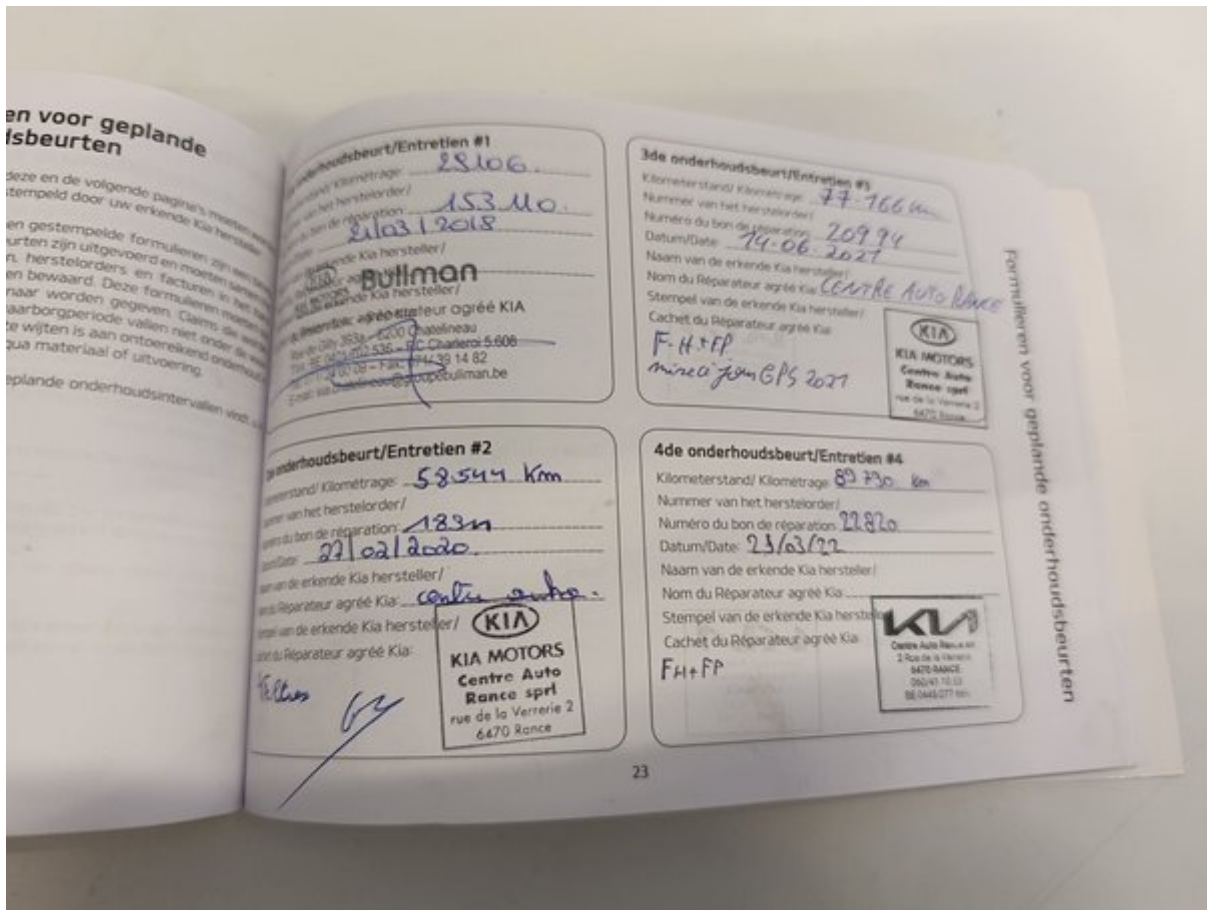



# Lista kontrolna Longo – 150 punktów

Każdy pojazd jest dokładnie sprawdzany według szczegółowej listy Longo obejmującej 150 punktów – wnętrze, karoserię i stan techniczny przebiegu czy wyposażenia mogą zostać przeprowadzone dodatkowe kontrole lub pominięte niektóre punkty.



## Tożsamość i historia pojazdu

|  |   |   |
|--|---|---|
| Zweryfikowano numer VIN                        | Potwierdzono numer rejestracyjny        | Sprawdzono przebieg                     |
| Potwierdzono rok produkcji                     | Potwierdzono datę pierwszej rejestracji | Sprawdzono historię serwisową           |
| Zapisaano datę i przebieg ostatniego serwisu   | Zapisaano termin następnego serwisu     | Sprawdzono, czy były szkody powypadkowe |
| Sprawdzono status akcji serwisowych producenta | Zweryfikowano dokumenty pojazdu         | Sprawdzono liczbę kluczyków             |

## Stan zewnętrzny

|   |  |   |
|---|--|---|
| Sprawdzono przedni zderzak                  | Sprawdzono tylny zderzak                         | Sprawdzono maskę silnika                                      |
| Sprawdzono dach                             | Sprawdzono lewą stronę pojazdu                   | Sprawdzono prawą stronę pojazdu                               |
| Sprawdzono wszystkie drzwi                  | Sprawdzono bagażnik                              | Sprawdzono klapę wlewu paliwa                                 |
| Sprawdzono hak holowniczy (jeśli występuje) | Sprawdzono stan tablicy rejestracyjnej           | Sprawdzono lakier   |
| Sprawdzono korozję                          | Sprawdzono szczeliny między elementami karoserii | Sprawdzono przednią szybę                                     |
| Sprawdzono tylną szybę                      | Sprawdzono szyby boczne                          | Sprawdzono szyberdach lub dach panoramiczny (jeśli występuje) |

## Stan wnętrza

|   |  |   |
|---|--|---|
| Sprawdzono stan fotela kierowcy         | Sprawdzono przedni fotel pasażera                            | Sprawdzono tylne siedzenia                    |
| Sprawdzono mechanizmy regulacji siedzeń | Sprawdzono ogrzewanie / wentylację siedzeń (jeśli występuje) | Sprawdzono pasy bezpieczeństwa                |
| Sprawdzono dywaniki                     | Sprawdzono maty podłogowe                                    | Sprawdzono podsufitkę                         |
| Sprawdzono elementy wykończenia wnętrza | Sprawdzono deskę rozdzielczą                                 | Sprawdzono tapicerkę drzwi                    |
| Sprawdzono podłokietnik                 | Sprawdzono tylną półkę                                       | Sprawdzono stan bagażnika                     |
| Sprawdzono wykładzinę bagażnika         | Sprawdzono oświetlenie bagażnika                             | Sprawdzono koto zapasowe lub zestaw naprawczy |

## Światła, lusterka i szyby

|   |                                |   |
|---|--------------------------------|---|
| Sprawdzono światła przednie               | Sprawdzono światła drogowe     | Sprawdzono światła przeciwmgielne             |
| Sprawdzono światła do jazdy dziennej      | Sprawdzono światła tylne       | Sprawdzono światła hamowania                  |
| Sprawdzono światła cofania                | Sprawdzono kierunkowskazy      | Sprawdzono oświetlenie tablicy rejestracyjnej |
| Sprawdzono odblaski boczne                | Sprawdzono oświetlenie wnętrza | Sprawdzono kontrolki na desce rozdzielczej    |
| Sprawdzono osłony przeciwsłoneczne        | Sprawdzono lusterko wewnętrzne | Sprawdzono lusterka zewnętrzne                |
| Sprawdzono elektryczną regulację lusterek |                                |   |

## Komfort i elektronika

|   |  |                                    |
|---|--|------------------------------------|
| Sprawdzono klimatyzację                   | Sprawdzono ogrzewanie  | Sprawdzono wentylację              |
| Sprawdzono ogrzewanie szyb (przód/tył)    | Sprawdzono szyby elektryczne   | Sprawdzono centralny zamek         |
| Sprawdzono pilot zdalnego sterowania      | Sprawdzono blokadę dziecięcą   | Sprawdzono ekran multimedialny     |
| Sprawdzono radio                          | Sprawdzono nawigację (jeśli występuje)   | Sprawdzono połączenie Bluetooth    |
| Sprawdzono gniazda USB/12V                | Sprawdzono czujniki parkowania   | Sprawdzono kamerę cofania          |
| Sprawdzono systemy wspomagania parkowania | Sprawdzono tempomat  | Sprawdzono przyciski na kierownicy |
| Sprawdzono klakson                        | Sprawdzono systemy wspomagania kierowcy (np. asystent pasa ruchu, jeśli występuje) |                                    |

## Wyposażenie w zakresie bezpieczeństwa

|   |  |  |
|---|--|--|
| Sprawdzono poduszki powietrzne            | Sprawdzono wyłącznik poduszki pasażera       | Sprawdzono kontrolkę ABS                 |
| Sprawdzono system stabilizacji toru jazdy | Sprawdzono monitorowanie ciśnienia w oponach | Sprawdzono obecność gaśnicy lub apteczki |

## Komora silnika i płyny

|                                      |  |  |
|--------------------------------------|--|--|
| Silnik uruchamia się prawidłowo      | Silnik równo pracuje                           | Sprawdzono występowanie nietypowych odgłosów silnika |
| Sprawdzono mocowanie silnika         | Sprawdzono paski pomocnicze                    | Sprawdzono pasek rozrządu / łańcuch                  |
| Sprawdzono akumulator                | Sprawdzono ładowanie akumulatora               | Sprawdzono działanie alternatora                     |
| Sprawdzono ewentualne wycieki płynów | Sprawdzono poziom oleju                        | Sprawdzono jakość oleju                              |
| Sprawdzono poziom płynu chłodniczego | Sprawdzono jakość płynu chłodniczego           | Sprawdzono poziom płynu hamulcowego                  |
| Sprawdzono jakość płynu hamulcowego  | Sprawdzono poziom płynu wspomagania kierownicy | Sprawdzono jakość płynu wspomagania kierownicy       |
| Uzupełniono płyn do spryskiwaczy     | Sprawdzono szczelność układu paliwowego        |  |

## Układ hamulcowy

|  |                                       |                             |
|--|---------------------------------------|-----------------------------|
| Sprawdzono przednie tarcze hamulcowe     | Sprawdzono tylne tarcze hamulcowe     | Sprawdzono klocki hamulcowe |
| Sprawdzono elastyczne przewody hamulcowe | Sprawdzono sztywne przewody hamulcowe | Sprawdzono hamulec ręczny   |
| Sprawdzono reakcję dźwigni hamulca       | Potwierdzono działanie ABS            |                             |

## Układ kierowniczy i zawieszenie

|                                   |   |                                      |
|-----------------------------------|---|--------------------------------------|
| Sprawdzono zbieżność kół          | Sprawdzono reakcję układu kierowniczego | Potwierdzono brak luzów w kierownicy |
| Sprawdzono wspomaganie kierownicy | Sprawdzono zawieszenie przednie         | Sprawdzono zawieszenie tylne         |
| Sprawdzono amortyzatory           | Sprawdzono sprężyny                     | Sprawdzono przeguby kulowe           |
| Sprawdzono łożyska kół            |   |                                      |

## Koła i opony

|  |   |                                       |
|--|---|---------------------------------------|
| Zmierzono głębokość bieżnika przednich opon    | Zmierzono głębokość bieżnika tylnych opon | Sprawdzono równomierność zużycia opon |
| Sprawdzono stan boków opon                     | Sprawdzono ciśnienie w oponach            | Sprawdzono koto zapasowe              |
| Sprawdzono felgi aluminiowe                    | Sprawdzono śruby kół                      | Sprawdzono śrubę zabezpieczającą      |
| Sprawdzono dodatkowy komplet opon (jeśli jest) |   |                                       |

## Układ wydechowy i paliwowy

|   |  |                              |
|---|--|------------------------------|
| Sprawdzono stan układu wydechowego            | Sprawdzono szczelność układu wydechowego | Sprawdzono katalizator       |
| Sprawdzono filtr cząstek stałych (jeśli jest) | Sprawdzono zbiornik paliwa               | Sprawdzono przewody paliwowe |
| Sprawdzono korek wlewu paliwa                 |  |                              |

## Jazda próbna i osiągi

|                                    |                                   |                               |
|------------------------------------|-----------------------------------|-------------------------------|
| Potwierdzono płynne przyspieszanie | Potwierdzono płynną zmianę biegów | Sprawdzono działanie sprzęgła |
| Sprawdzono skuteczność hamowania   | Potwierdzono stabilną jazdę       |                               |